Anlage 1 (zu § 2 Abs. 2)

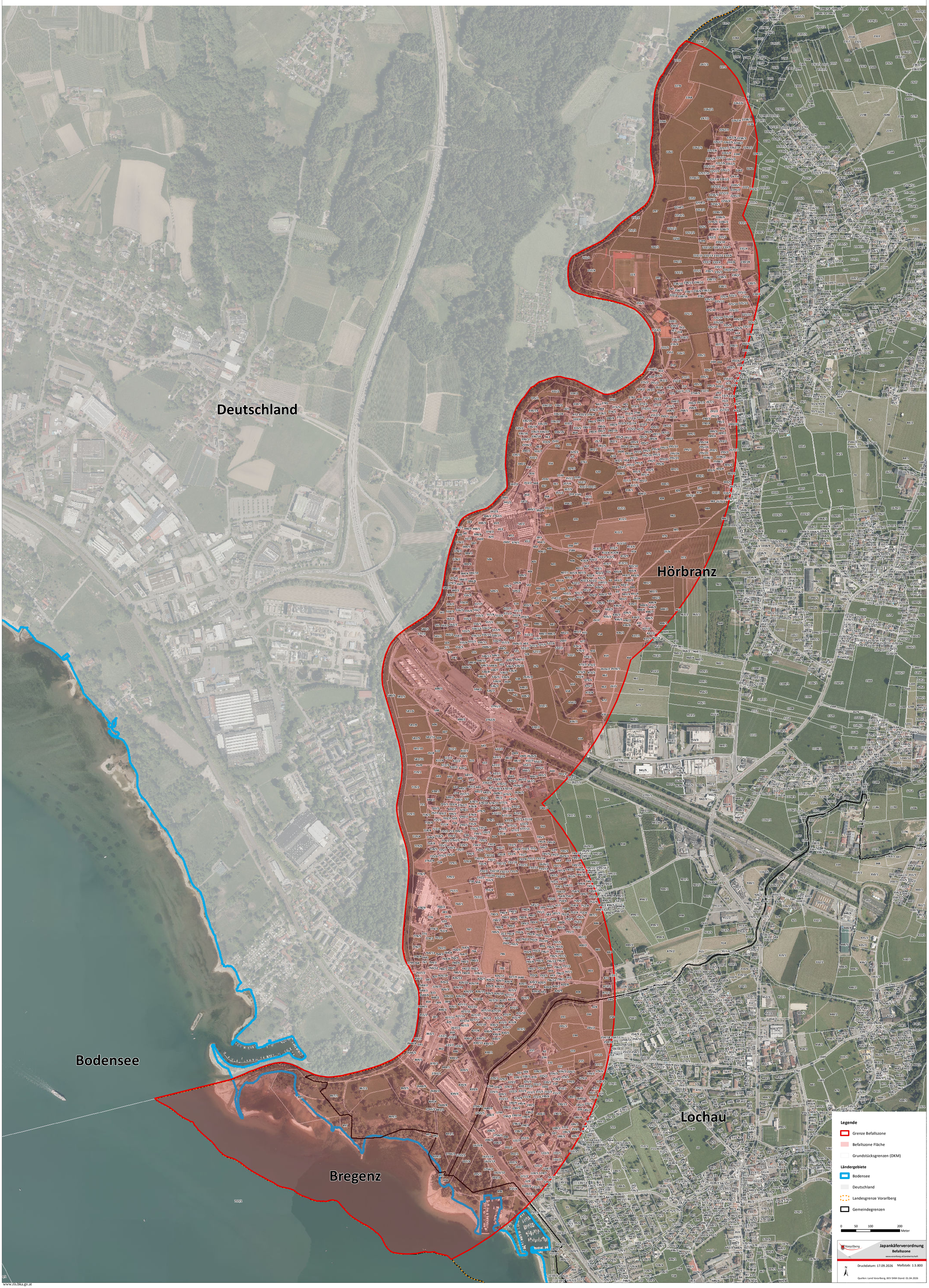

Dieses Dokument ist amtssigniert im Sinne des E-Government-Gesetzes.

Mechanismen zur Überprüfung des elektronischen Dokuments sind unter
https://www.signaturpruefung.gv.at/ verfügbar.

Ausdrucke des Dokuments können beim

Amt der Vorarlberger Landesregierung
Landhaus
A-6901 Bregenz
E-Mail: land@vorarlberg.at
überprüft werden.