Anlage 2/5 zur Verordnung der Oö. Landesregierung, mit der das Gebiet „Böhmerwald und Mühltäler“ als Europaschutzgebiet bezeichnet und mit der ein Landschaftspflegeplan für dieses Gebiet erlassen wird

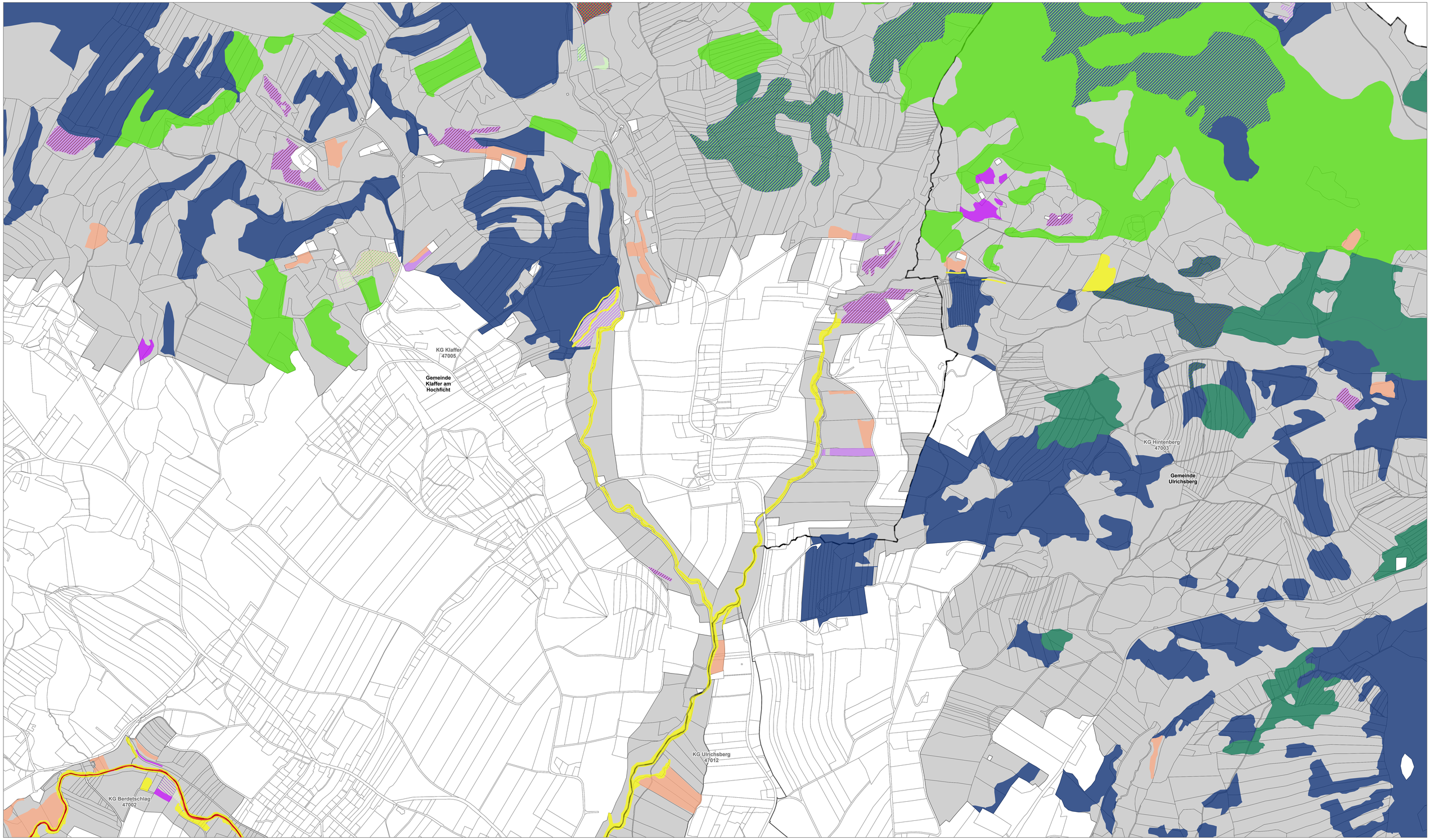

Europaschutzgebiet „Böhmerwald und Mühltäler“ AT 3121000

Blattschnitt

5

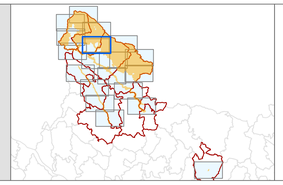

Legende:

- Europaschutzgebiet
- Grundstücke
- Gemeindegrenze
- Katastralgemeindegrenze
- Landesgrenze

Lebensraumtypen

3150	6510	9110	
3260	6520	9130	
4070*	7110*	9180*	
6230*	7120	91D0*	
6410	7140	91E0*	
	8110	9410	

Flächen mit sich überlagernden Lebensraumtypen

6230, 6410	6410, 6230, 6520	6520, 6230, 6410	9130, 9110, 9410	
6230, 6410, 6520	6410, 6520	6520, 6510	9180, 9410	
6230, 6510	6410, 6520, 6230	7110, 6230	91D0, 9410	
6230, 6520	6410, 7140	7120, 6230, 7110	9410, 7140	
6410, 6230	6510, 6410	9110, 9130		
	6510, 6520, 6230	9110, 9410		

0 250 500 Meter

Maßstab: 1:5.000

N W E S

Bearbeitung: Abteilung Naturschutz
Datum: 17.12.2024
Quellen: DKM
(BEV, Stand: 01.04.2024),
Land Oberösterreich

LAND OBERÖSTERREICH