Gemeinde St. Georgen am Längsee
Hauptstraße 24, A-9314 Launsdorf
Tel.: 04213 4100
E-Mail: st-georgen-lgs@ktn.gde.at

Verordnung

des Gemeinderates der Gemeinde St. Georgen am Längsee vom 29. November 2022, Zahl: 031-1/D/9943/2022, genehmigt mit Bescheid der Kärntner Landesregierung vom 11. August 2023, Zahl: 15-Ro-101-1/3-2023, mit welcher der Flächenwidmungsplan geändert wird.

Gemäß § 13 in Verbindung mit § 34 des Kärntner Raumordnungsgesetzes 2021 – K-ROG 2021 wird verordnet:

§ 1

1) Der Flächenwidmungsplan der Gemeinde St. Georgen am Längsee wird wie folgt geändert:

   01/2018 Umwidmung einer Teilfläche von 580 m² des Grundstückes 1668/3(T) in der KG 74514 Launsdorf von Grünland - Land- und Forstwirtschaft bestimmte Fläche, Ödland in Bauland Wohngebiet

   01a/2018 Umwidmung einer Teilfläche von 89 m² des Grundstückes 2235(T) in der KG Launsdorf von Verkehrsfläche – allgemeine Verkehrsfläche in Bauland Wohngebiet

2) Die planliche Darstellung in der Anlage bildet einen integrierten Bestandteil dieser Verordnung.

§ 2

Diese Verordnung tritt mit Ablauf des Tages der Kundmachung im elektronischen Amtsblatt in Kraft.

Der Bürgermeister:
Wolfgang Grilz

Fax: 04213 4100-23 | www.st-georgen-laengsee.gv.at

Anlagen zur Verordnung des Gemeinderates der Gemeinde St. Georgen am Längsee vom 29. November 2022, Zahl: 031-1/D/9943/2022:

Gemeinde
St. Georgen am Längsee

Lageplan
Umwidmung 01/2018

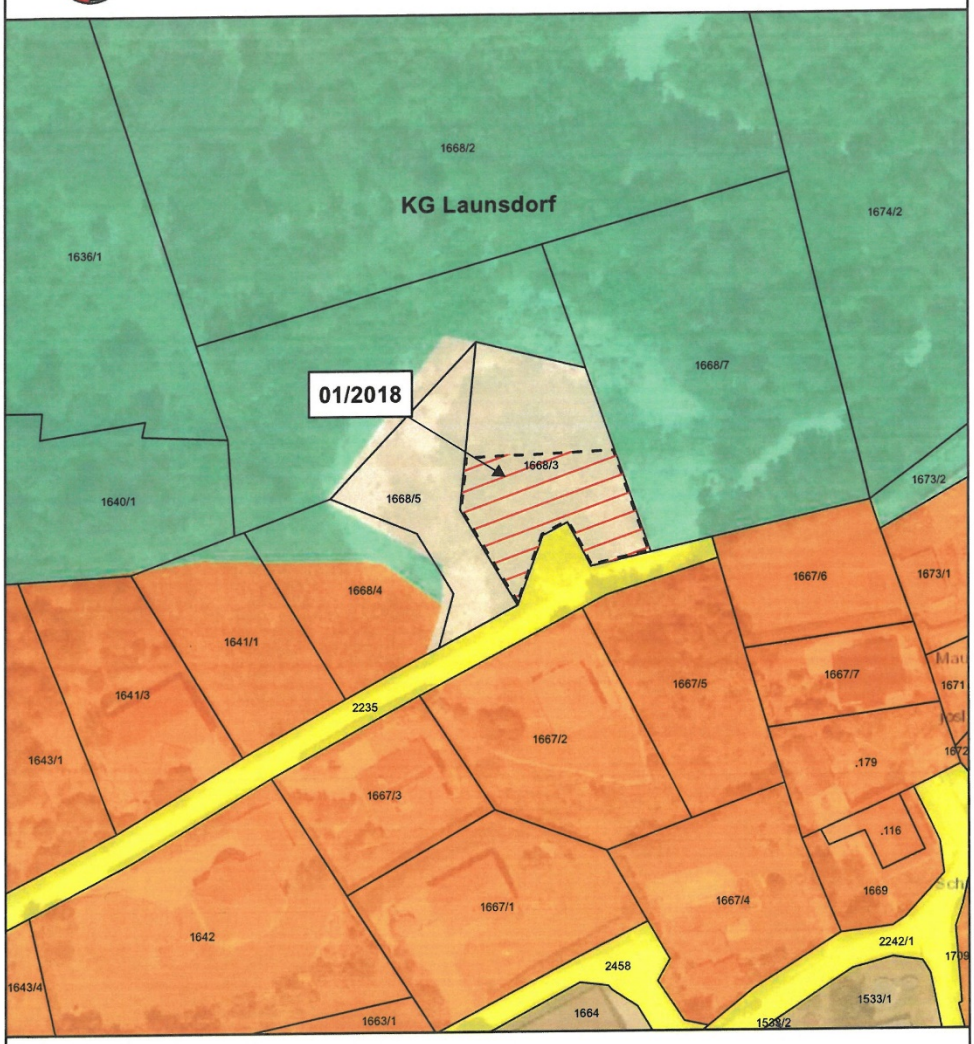

Umwidmung

von: Grünland - Land- und Forstwirtschaft

in: Bauland - Wohngebiet

Katastralgemeinde: Launsdorf

1668/3(T)	580m²
Summe:	580m²

Kundmachung von _____ bis _____

Gemeinderatsbeschluss vom _____

Völkermarkt, 22.07.2022

N
M 1 : 1.000

Mag. Dr. Silvester Jernej
Ingenieurbüro für Raumplanung und Raumordnung

Griffner Straße 16a
9100 Völkermarkt
T = +43 (0) 42 32 / 37 37 5
M = +43 (0) 650 / 922 47 37
office@raumplanung-jernej.at
www.raumplanung-jernej.at

Dokumentpfad: F:\vo1\KR022_St. Georgen\Vorpruefungen\Vorprüfung2018\Pläne\JR022_Lageplan_01-2018_(01-2022).mxd

Gemeinde
St. Georgen am Längsee

Lageplan
Umwidmung 01a/2018

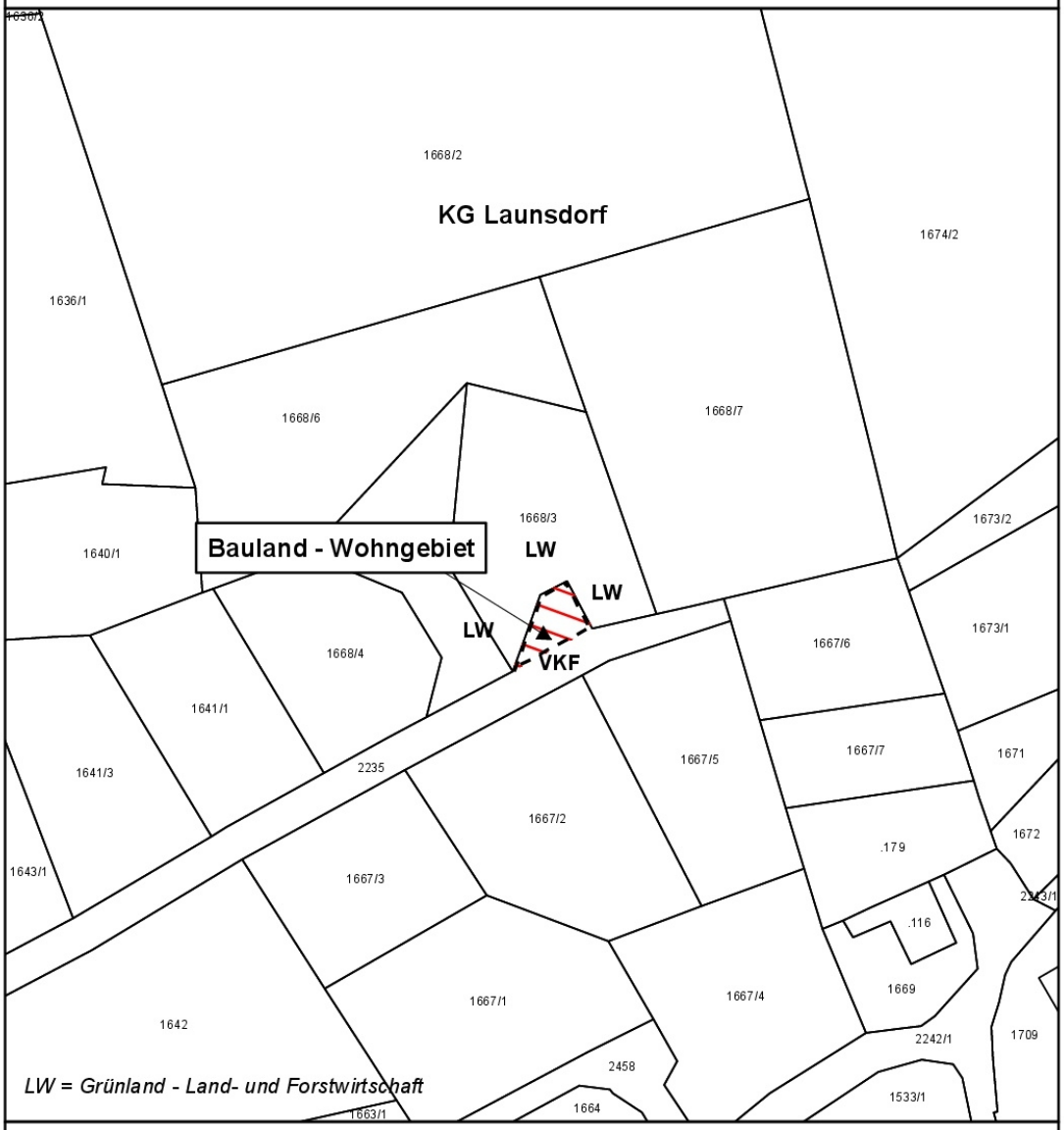

Umwidmung

von: Verkehrsflächen - allgemeine Verkehrsfläche

in: Bauland - Wohngebiet

Katastralgemeinde: Launsdorf

2235(T)	89m²
Summe:	89m²

Kundmachung von _____ bis _____

Gemeinderatsbeschluss vom _____

Völkermarkt, 15.12.2020

N

M 1 : 1.000

Mag. Dr. Silvester Jernej
Ingenieurbüro für Raumplanung und Raumordnung
Griffner Straße 16a
9100 Völkermarkt
T +43 (0) 42 32 / 37 37 5
M +43 (0) 650 / 522 47 37
office@raumplanung-jernej.at
www.raumplanung-jernej.at

Dokumentpfad: F:\Ro1\KR022_St. Georgen\Vorpruefungen\Vorpruefung 2020\Vorpruefung Plan\JR022_Lageplan_01a-2018.mxd

	Unterzeichner	Gemeinde St. Georgen am Längsee
	Datum/Zeit-UTC	2023-09-08T09:12:25+02:00
	Aussteller-Zertifikat	GLOBALTRUST 2015 GOVERNMENT 1
	Serien-Nr.	530724638723564058292324 26
Hinweis	Dieses Dokument wurde amtssigniert. Auch ein Ausdruck dieses Dokuments hat gemäß § 20 E- Government-Gesetz die Beweiskraft einer öffentlichen Urkunde.	
Prüfinformation	Dieses Dokument wurde amtssigniert. Informationen zur Prüfung der elektronischen Signatur und des Ausdrucks finden Sie unter http://www.st-georgen-laengsee.gv.at/Buergerservice/Amtssignatu	